Wie verwende ich ein Kondom?

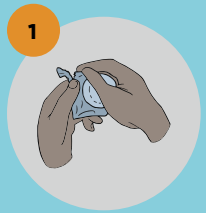

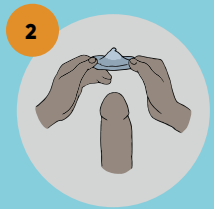

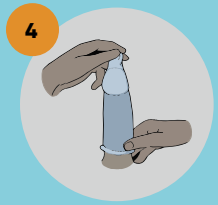

Aids Hilfe Wien

1060, Mariahilfer Gürtel 4

Wir sind für dich da:

T 01/599 37 30
M beratung@aids-hilfe-wien.at
W www.aids.at

Lass dich bei uns testen

Montag, Mittwoch & Donnerstag	16:00 - 19:00
Freitag	14:00 - 17:00

auf HIV, Hepatitis BC, Chlamydien, Tripper & Syphilis

Bundesministerium Soziales, Gesundheit, Pflege und Konsumentenschutz
Gefördert aus den Mitteln des Fonds Gesundes Österreich
Gesundheit Österreich GmbH
Geschäftsbereich Fonds Gesundes Österreich
FEM Süd
MEN

Impressum: © Aids Hilfe Wien 2020

AIDS HILFE

SEXUELL GESUND

Infos zu HIV und sexuell übertragbaren Krankheiten

Wie kann ich HIV bekommen?

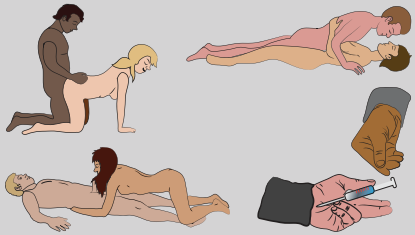

Hier gibt es kein Risiko:

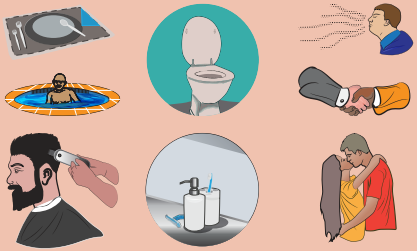

Welche Ärzt*innen helfen mir?

„ich weiß nicht, was ich habe“	allgemeine Ärzt*innen
„ich habe Hautprobleme“; „mein Penis/meine Vulva juckt oder hat Bläschen“	Haut-ärzt*innen
„ich habe Schmerzen im Unterbauch oder bei der Regel“; „ich habe Fragen zu Regel, Verhütung, Schwangerschaft“	Frauen-ärzt*innen
„mein Penis schmerzt oder hat Ausfluss“; „ich habe Fragen zu Penis, Verhütung“	Urolog* innen
„ich habe oft Angst, Panik oder bin sehr traurig“	Thera-peut*innen/ Psycholo-g*innen

Habe ich eine sexuell über-tragbare Krankheit (STD)?

Hast du ein Jucken, Brennen, Ausfluss oder Schmerzen? Dann solltest du einen Arzt* oder eine Ärztin* aufsuchen.

Und denke daran: bei vielen STDs hast du keine Symptome. Nur ein Test kann dir sicher sagen, ob du gesund bist.

Wie kann ich mich vor HIV und STDs schützen?

Verwende beim Sex

sowie beim Oralsex ein Lecktuch.